csombokelan.gdn-ingatlan.hu

Dunaharaszti Központ közelében

54 900 000 HUF

Dunaharaszti központi kertvárosában eladó egy 1980-as években épült, 3 szobás, masszív, jó állapotú családi ház.

A lakóterület 2 szinten 106 m2, a pince az autó lejáróval 60 m2.
A ház szerkezet tégla, a tető fedése pala.

Az étkezős konyha napfényes (19m2). A nappali (24 m2) tágas, világos - akár plusz hálófülke kialakítására is alkalmas. A fürdő (8 m2) sarokkádas, a WC külön helyiségben szerepel. A lépcsőfeljáró kényelmes dőlésszögű, az emeleten két nagy lakószoba / hálószoba található (17 és 16 m2).
A földszinti konyha melletti kamrán kívül az emeleten a padlástérben 2 hosszanti tárolót alakítottak ki.
Parkolni az utcáról nyíló garázsban, a pincerészben, az udvaron és az utcafronton is lehet.

Az épület jól megépített, statikailag kiváló állapotú. A falak vastagsága 30 cm. A fűtést és a meleg vizet gáz cirkó biztosítja, a hőleadók radiátorok.
A lakó részben 2021-22-ben esztétikai felújítások történtek. Az emeleti szobákban egy-egy hűtő-fűtőklíma is elhelyezésre került..

A háznak az utcafronti garázs mellett és mögött nagy előkertje van; a z épület mögött egy kisebb, füvesített, pihenésre, ...

□□□	350587
Type	□□ - □□□□
□□	106 m²
□□	3 □□
□□	364 m²
□□	□□
□□	□□□□
□□	Tégla
□□	□□□□□□□
□□	□□□□□
□□□□□	No
□□□	Yes
□□□	1981
□□	Délnyugat
Inner height	2.8 m

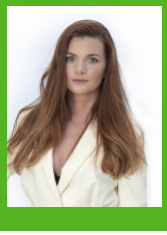

Göbölyös Ágnes
+36-70-383-9754

a.gobolyos@gdn-ingatlan.hu

□□