

**Pécs**

46 000 000 HUF

Baranya megyében, Pécs Patacson, Mecsek oldalon örök panorámás családi ház, nagy telekkel, pincével, zárt víztárolókkal, eladó.

A 120 négyzetméteren három szint, három teljesen külön bejáratú lakrész található.

A hatalmas teraszról gyönyörű panoráma tárul elénk, a Mecsekre és a városra, de igény esetén akár be is építhető.

FÖLDSZINT: 50 négyzetméteres alsószint két helyiségből áll, valamint innen lehet lemenni a téglával kirakott boros pincébe is.

EMELET: 30 négyzetméteren egy szoba, amerikai konyha, nappali, fürdőszoba található és egy nagy méretű terasz.

TETŐTÉR: 30 négyzetméteres garzon, konyhával fürdőszobával rendelkezik.

Mind a fürdőszobák, mind a konyhák felújítottak.

Az ingatlanhoz egy 30 négyzetméteres garázs, plusz egy autó beálló is tartozik.

A vízellátás jelenleg víztárolókból megoldott, de a vízvezetékhez az előkészítés megvan.

A víz és villany hálózat teljesen új!

Az 1600 négyzetméteres telken nincs közvetlen szomszéd csak a csend és a természet.

Amennyiben befektetni szeretne akkor is kiváló választás, mivel a lakrészek jelenleg is ki vannak ...

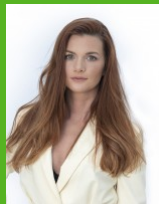

**Göbolyös Ágnes**

**+36-30-397-6489**

[a.gobolyos@gdn-ingatlan.hu](mailto:a.gobolyos@gdn-ingatlan.hu)

|                     |                          |
|---------------------|--------------------------|
| Identificare        | 395324                   |
| Tip                 | Vânzare - Casa Familiala |
| Suprafața           | 150 m <sup>2</sup>       |
| Balcon/Terasă       | 50 m <sup>2</sup>        |
| Camere              | 4 Camere                 |
| Teren               | 1600 m <sup>2</sup>      |
| Vedere              | Vedere panoramică        |
| Stare               | Renovat                  |
| Structură           | Caramida                 |
| Încălzire           | Altele                   |
| Parcare             | Garaj Propriu            |
| Bucătărie deschisă  | Da                       |
| Acces la grădină    | Da                       |
| An construcție      | 1998                     |
| Orientare           | Sud                      |
| Înălțime interioară | 2.6 m                    |

VÂNZARE

