csombokelan.gdn-ingatlan.hu

Budapest XI. □□ Irodaház A ép. II.em. 263 m² iroda

818 465 HUF

Bérlésre kínálunk egy XI. kerületi irodaház 2.emeletén levő 263 m²-es alapterületű IRODA helyiséget, amely 5 részből áll (15 m², 29 m², 33 m², 43 m², 173 m²)

Az épület a XI. kerület rendkívül jól megközelíthető pontján, mégis csendes, zöld környezetben található.
A kerület főbb útjai – Fehérvári, Szerémi, Hengermalom, Budafoki – mind az ingatlan közvetlen közelében helyezkednek el, emellett számos busz- és villamosjárat közlekedik a szomszédos Fehérvári úton.
Az épület melletti közterületen díjmentes a parkolás.

Tömegközlekedés:

Villamos: 1, 17, 19, 41, 47, 48, 56
Busz: 973, 973 A

A felújított épületben (2014) már 14 négyzetmétertől bérelhet irodákat, igény szerint akár bútorozottan is, ezért kifejezetten alkalmasak kisebb helyigényű vagy induló vállalkozások számára.
Az irodák azonnal költözhetőek!

Az irodaházban a kisvállalkozások és a nagy cégek számára is kiváló, költséghatékony területeket biztosítunk.
A biztonságról 10 órás recepció- és biztonsági szolgálat valamint videókamerás rendszer gondoskodik.
Az irodák mellett logisztikai raktárhelyiségek is ...

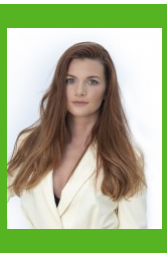

Göbölyös Ágnes
+36-30-397-6489

a.gobolyos@gdn-ingatlan.hu

□□□	363173
Type	□□ - □□□
□□	263 m²
□□	5 □□
□□	□□
□□	□□□
□□	Tégla
□□	□□□□□□□□□□□□□
□□	□□□□□□/□□□
□□□	1988

□□

GDN