csombokelan.gdn-ingatlan.hu

Budapest XIV. □□ B kat.Irodaház II.em. 298 m² iroda

631 860 HUF

Bérlésre kínálunk egy XIV. kerületi irodaház 2.emeletén levő 298 m² (osztott) alapterületű IRODA helyiséget. Helyiségek mérete: 14,5m2, 18,45 m2, 19,2 m2, 19,97 m2, 28,8 m2, 43,4 m2, 70,3 m2.

Az irodaház Budapest XIV. kerületében, az úgynevezett Törökőr városrészben található.
Az ingatlan gépjárművel könnyen megközelíthető mind a Kerepesi út, mind a Hungária krt. irányából.
A környék tömegközlekedési kapcsolatai jónak mondhatók, ugyanis a Fogarasi úton,
- az ingatlantól kb. 300 méterre érhető el a 130-as buszjárat,
- a 80-as troli járat, valamint kicsit távolabb,
- a Kerepesi úton az M2-es metró megállója.

Az ingatlan területén 2.584 m2 alapterületű irodaház és 700 m2 alapterületű üzemcsarnok épület található.
Az irodaház épülete az 1970-es évek végén épült, földszint + 3 emelet kiosztású épület is két részből áll.
Az épület jellemzően ‘B-C’ kategóriájú. A legutóbbi felújítás 2015-2016-ban volt.

Az üzemcsarnok épület szintén az 1970’-es években épült, egy földszintes (részben galériaszinttel kialakított), nagyobb belmagassággal rendelkező üzemcsarnok.
A földszint ...

□□□	365508
Type	□□ - □□□
□□	298 m²
□□	□□
□□	□□□
□□	Tégla
□□	□□□□□□□□□□□□□
□□	□□□□□□/□□□
□□□	1970

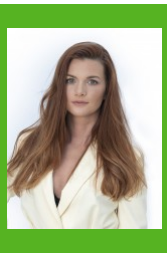

Göbölyös Ágnes
+36-30-397-6489

a.gobolyos@gdn-ingatlan.hu

□□