csombokelan.gdn-ingatlan.hu

Budapest VI. □□ Kodály körönd közelében

49 900 000 HUF

Tökéletes választás lehet első lakást keresőknek ez az ékszerdoboz melyet jelenlegi tulajdonosa korábban irodaként használt. Az épület az Andrássy úttól kőhajításnyira található, így a Kodály körönd metró megálló gyalogosan kb. 4 perc. Az épület környezete rendezett mert a körülötte álló épületek újak vagy felújítottak. Gyalogosan elérhető akár az Oktogon akár a Városliget. Az ingatlan alsó részén jelenleg egy wc és az irodatér található, mely méretének köszönhetően akár nappaliként is tud funkcionálni. Az emeleten található a konyha & étkező egy fürdőszobával és a fenti részen is van wc. A beépített szekrény mellett egy ágyazható kanapé kapott helyet. Az ingatlanban egy új klimatizáló berendezés került beépítésre. Az árnyékolás / sötétítés mindkét szinten megoldott. A nagyméretű nyílászáróknak és a DNy-i tájolásnak köszönhetően bőségesen jut be természetes fény. Rengeteg praktikus rejtett tároló került egyedileg legyártásra a mindenkor lakók komfortjának fokozásának érdekébe. Ide egy bőrönddel költözni lehet mert a tulajdonos igény esetén a teljes berendezést az ingatlanban tudja hagyni. A lakáshoz 33,000EUR-ért vásárolható egy nagyméretű beálló és tároló melynek ...

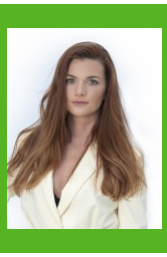

Göbölyös Ágnes
+36-30-397-6489

a.gobolyos@gdn-ingatlan.hu

□□□	372006
Type	□□ - □□□
□□	39 m²
□□	1 + 1 □□
□□	□□
□□	□□□
□□	Tégla
□□	□□□□□□□□□□□□□
□□	□□□□□□/□□□
□□□□□	No
□□□	No
□□	No
□□□	2006
□□	Délnyugat
Inner height	4.5 m
□□□□	13200 HUF
Duplex	Yes

□□