csombokelan.gdn-ingatlan.hu

Budapest VI. □□

224 990 000 HUF

Prémium befektetési lehetőség Budapest szívében!
Fedezze fel ezt a nappali plusz három hálószobás, br.: 153 m²-es lakást a Central Passage exkluzív épületében, a VI. kerületi Paulay Ede utcában. Ideális választás hosszú távú bérbeadásra, prémium elhelyezkedésével és modern kialakításával stabil hozamot biztosíthat.

A lakás
Ez a tágas, 3. emeleti lakás kiváló elrendezést kínál, amely maximális kényelmet nyújt a leendő bérlők számára. A világos nappali és három különálló hálószoba elegáns és praktikus kialakítású, a nagy ablakoknak köszönhetően pedig természetes fény árasztja el a tereket. A 44,93 m²-es erkély udvari és utcai kilátással is rendelkezik, így tökéletes helyszínt biztosít a pihenésre. Két teljes fürdőszoba és egy vendégmosdó biztosítja a kényelmet, míg a légkondicionálás és az egyedi mérőórás házközponti fűtés modern lakhatási feltételeket garantál.

Az épület
A Central Passage egy modern, jól karbantartott, 2008-ban épült társasház, amely elegáns belső udvarral és biztonságos környezettel várja lakóit. A hét szintes épületben lift segíti a kényelmes közlekedést, a lakás pedig könnyen megközelíthető. Az épület ...

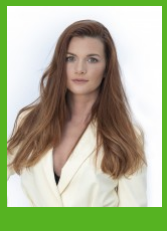

Göbölyös Ágnes
+36-70-383-9754

a.gobolyos@gdn-ingatlan.hu

□□□	379344
Type	□□ - □□□□□□□
□□	153 m²
□□	45 m²
□□	4 □□
□□	□□
□□	□□□
□□	Tégla
□□	□□□□□□□□□□□□□
□□	□□□□□□/□□□
□□□□□	Yes
□□□	No
□□	No
□□□	2008
□□	Délkelet
Inner height	2.6 m
□□□□	239799 HUF
Duplex	No

□□

CENTRAL PASSAGE BUD