csombokelan.gdn-ingatlan.hu

Budapest X. □□

86 000 000 HUF

Eladó felújított, újszerű 71nm-es 3szobas, erkélyes, étkezős, gardróbos hangulatos barátságos 6.emeleti, panorámás panellakás a X. Ker Örs vezér térnél, panelprogramos szigetelt házban.
Örs vezér tér közvetlen közelében

71 m², 3 különnyíló szoba, 6. emelet, liftes, panelprogramos társasház

Állapot: 2022-ben teljes körűen felújított

Fűtés: távfűtés egyedi mérővel

Kilátás: panorámás, Budai-hegyekre néz

Parkolás: utcán, közterületen

Erkély: 4 m²

Külön étkező

Gardrób helyiség

Külön WC

Gépesített konyha: sütő, gáztűzhely, mosogatógép

Bútorzat megegyezés szerint

Közös költség 18eFt.

Közlekedés kiváló: M2 metró, H8–H9 HÉV, 3 / 62 / 62A villamos, buszok

Tehermentes, azonnal költözhető

□□□	395800
Type	□□ - □□□□□□□□
□□	71 m²
□□	4 m²
□□	3 □□
□□	□□
□□	□□□
□□	Panel
□□	□□□□□□□□□□□
□□	□□□
□□□□□	No
□□□	No
□□	No
□□□	1980
□□□□	16875 HUF
Duplex	No

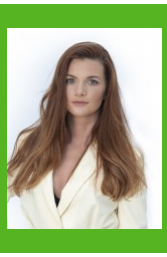

Göbölyös Ágnes
+36-30-397-6489

a.gobolyos@gdn-ingatlan.hu

□□